

1998

RATSKELLER / IG Bergbau, Chemie, Energie ehrte Jubilare

Fritz Wöbbeking ist seit 70 Jahren Mitglied

STADTHAGEN. Fritz Wöbbeking kennt den Schaumburger Bergbau aus eigener Anschauung. Im Laufe seines Arbeitsleben war er auf dem Georgschacht tätig, dann in Beckedorf, später im Reinser Schacht und auf der Lüdersfelder Anlage. Schließlich wechselte er vom „schwarzen“ zum „weißen Abbau“, von der Kohle zum Kalischacht nach Bokeloh. Das ist lange her. Der Stadthäger Fritz Wöbbeking ist inzwischen 86 Jahre alt und konnte jüngst eine besondere Auszeichnung entgegennehmen. Bereits mit 16 Jahren war Wöbbeking in die Industriegewerkschaft Bergbau eingetreten. Für seine 70jährige Zugehörigkeit zur Gewerkschaft überreichte ihm der Bezirksstellenleiter der IG Bergbau, Chemie, Energie (BCE), Günter Sönholz, jetzt eine Urkunde und eine Keramikfigur; sie zeigt das Logo der neu formierten Gewerkschaft. Die Stadthäger Ortsgruppe ehrte neben Wöbbeking 37 weitere Jubilare, die der Gewerkschaft seit Jahrzehnten die Treue halten. Allein 18 Mitglieder gehören ihr seit 50 Jahren an.

Mit besonderem Dank wurde Günter Schneider (65) bedacht. Er ist zum einen seit 40 Jahren Gewerkschaftsmitglied, zum anderen führte er die Ortsgruppe 20 Jahre lang. Sein Vorstandsamt hat Matthias Wendtland

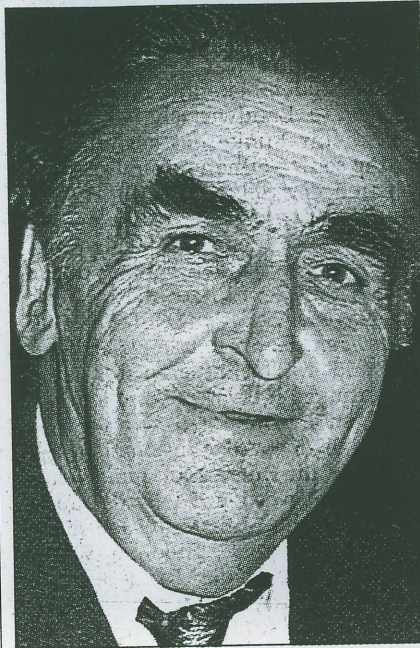

Günter Schneider führte die Stadthäger Ortsgruppe der IG Bergbau 20 Jahre lang.

übernommen. Schneider kam 1950 aus der DDR nach Westdeutschland und ließ sich in Achum nieder. Von dort fuhr er zur Arbeit auf den Beckedorfer Schacht. 1959 beendete eine Schlagwetterexplosion Schneiders Tätigkeit als Bergmann. Mehr als ein Jahr lang mußte er seine Verletzungen auskurieren. Bis zu seinem Ruhestand war Günter Schneider beim Stadthäger Autositzhersteller Bertrand Faure, früher Rentrop, tätig.

Die IG BCE, in der mehrere Einzelgewerkschaften aufgingen, besteht seit einem halben Jahr. Ab 1999 wolle man eine aktive Ortsgruppenarbeit vorantreiben, so der stellvertretende Vorsitzende der Stadthäger Gruppe, Steffan Seifert. Die Ortsgruppe Stadthagen der IG BCE zählt 1200 Mitglieder. Sie stammen nicht nur aus der Kreisstadt, sondern – vor allem durch die dort ansässigen Glashütten – auch aus Obernkirchen und dem Auetal bis hin nach Rinteln. Daß sich die Gewerkschaftsführung um eine lebendige Arbeit für ihre Mitglieder bemüht, zeigte bereits die Ausgestaltung der Jubilarehrung. Erstmals waren die Ehepartner dazu geladen. Die Tische im Ratskellersaal waren festlich gedeckt und eine Musikkapelle sorgte mit leichter Tischmusik für eine angenehme Atmosphäre. sk

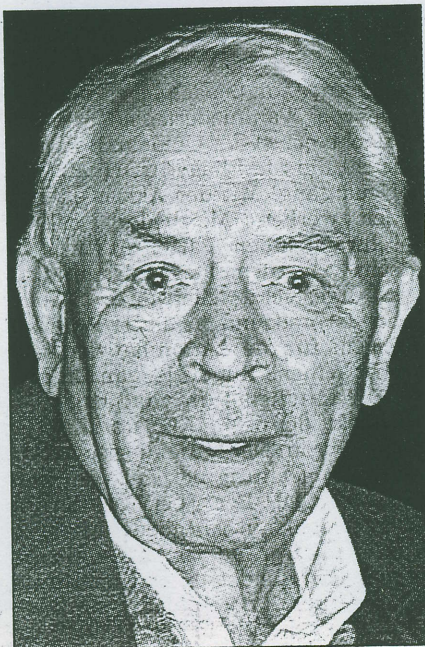

Fritz Wöbbeking (86) trat der Gewerkschaft im Alter von 16 Jahren bei. Skamira (2)

m Horizont
ind über
agt von den
die Über-
h die neue
chsenhagen
anal zu be-
schwindend
jpw / Wiborg

nverein hat-
ag zum Kö-
neinschafts-
nehrmaligen
n die Schüt-
rven und ei-
93 Mitglie-
ne und 16 Ju-
Uhr stand
die besten
wehr abgege-
wurde Ger-
Silvia Uth-
el Liwak und
mann.

POKALKEGELN / 30 Jahre Kegelbahn